

## Kopier besøgsplan ved fremtidig ændring:

Når en borger skifter pakke (ligeegyldigt fra hvilken til hvilken) – kommer den nye ydelse til at fremstå med grønt i overblikket.

Funktionaliteten virker kun, hvis ydelsen "starter" fremadrettet, dvs. i morgen. Ikke hvis den er sat til startdato i dag.

Beskrivelse af arbejdsgangen:

Dobbeltklik på denne – og man kommer over i Planlægningsfanen (som altid)

Højreklik – og muligheden "Kopier besøgsplan ved fremtidig ændring" fremkommer

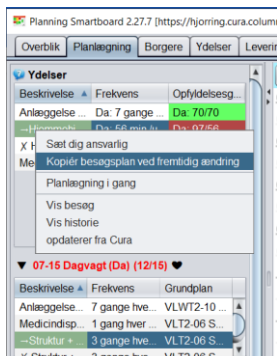

Vælg hvilken pakke der ønskes at leveringerne blive kopieret fra

– sæt flueben

– vælg ok

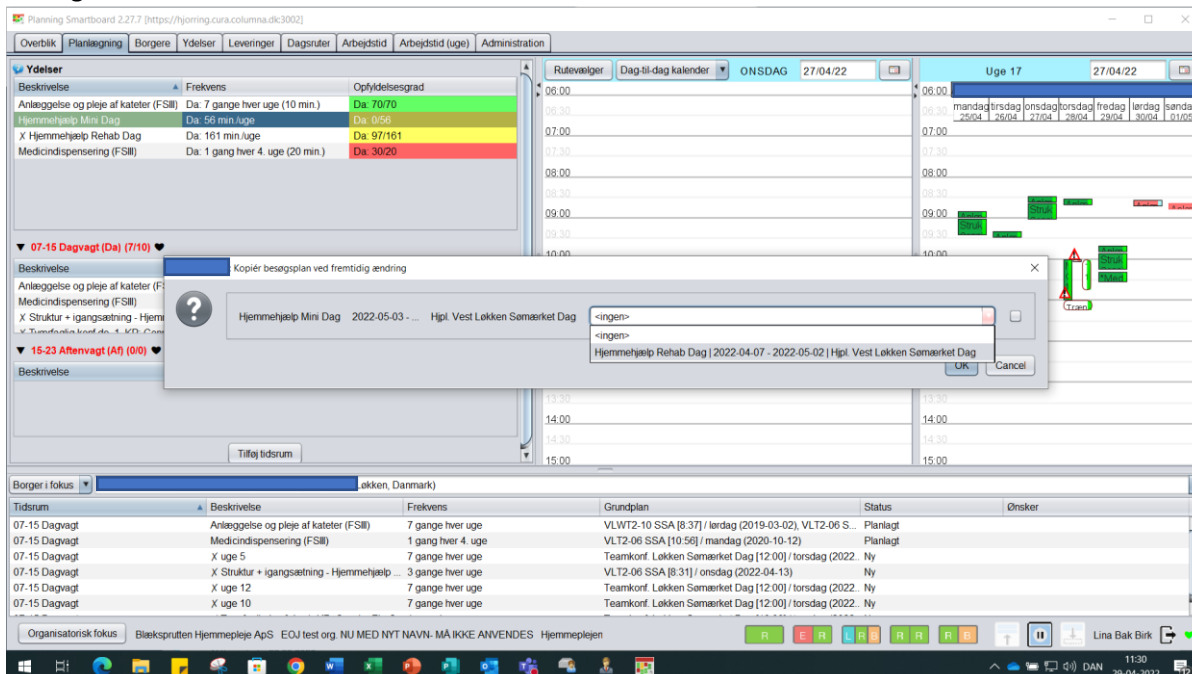

Alle leveringer ligger nu dobbelt – de nye med grøn baggrund (og pil). De gamle med x – og med stopdato.

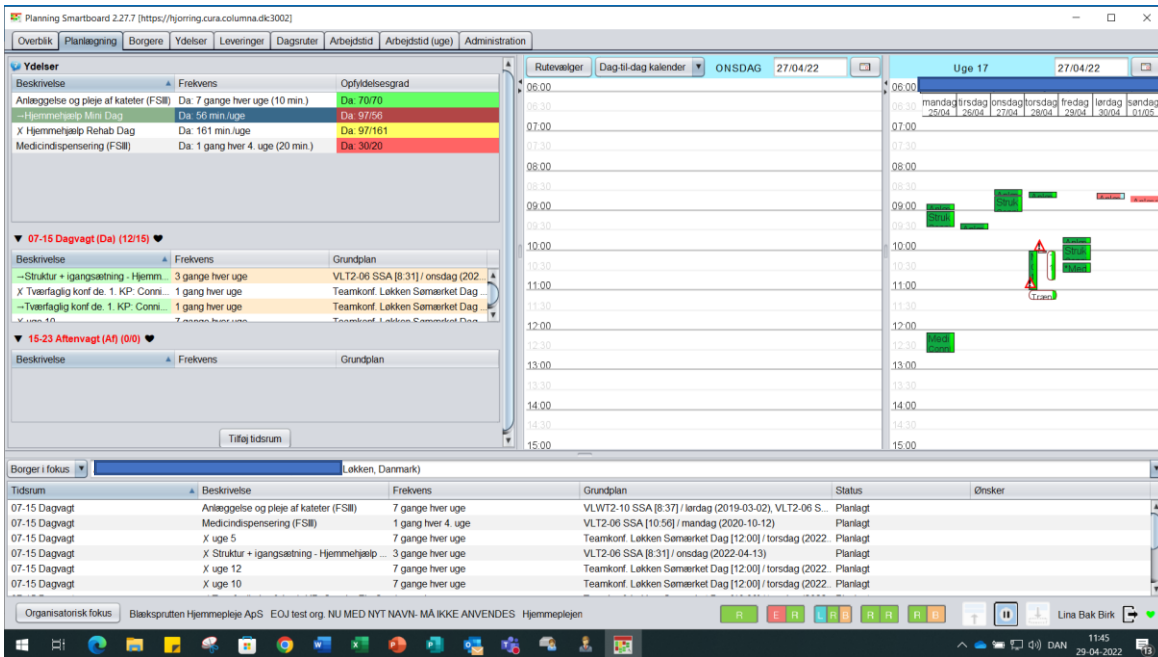

The screenshot shows the 'Planning Smartboard 2.27.7' interface. The top navigation bar includes 'Overblik', 'Planlægning', 'Borgere', 'Ydelser', 'Leveringer', 'Dagsruter', 'Arbejdstid', 'Arbejdstid (uge)', and 'Administration'. The main area is divided into three sections: a list of services on the left, a central calendar grid, and a detailed view of a selected service at the bottom. The calendar grid shows a week starting on Monday, 25/04, and ending on Sunday, 01/05. The selected service is 'Struktur + igangsætning - Hjem' with a frequency of 3 times per week. The detailed view shows the service description, frequency, and a 'Planlagt' status.

Omdøb de kopierer leveringer enkeltvis (dobbeltklik på leveringen og ændre beskrivelse. Dvs. ændres til den aktuelle pakke – her Hjemmehjælp Mini Dag

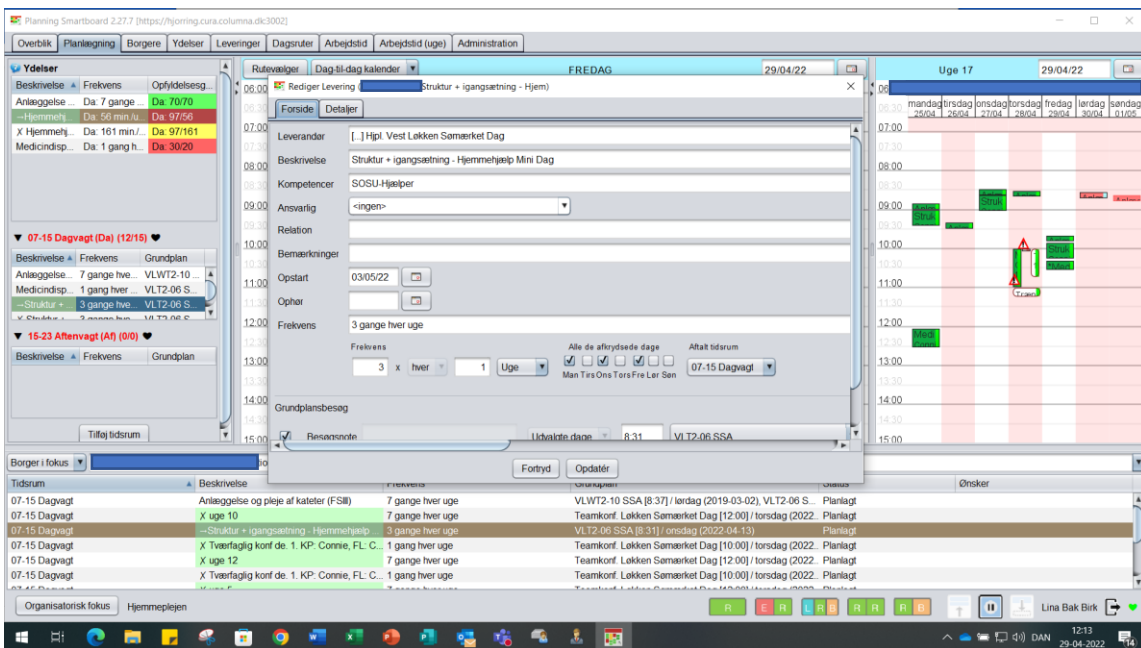

The screenshot shows the 'Planning Smartboard 2.27.7' interface with a detailed view of a service delivery. The top navigation bar is the same as in the previous screenshot. The main area is divided into three sections: a list of services on the left, a central calendar grid, and a detailed view of a selected service at the bottom. The calendar grid shows a week starting on Monday, 25/04, and ending on Sunday, 01/05. The selected service is 'Struktur + igangsætning - Hjem' with a frequency of 3 times per week. The detailed view shows the service description, frequency, and a 'Planlagt' status.

Når man anvender "Kopier besøgsplan ved fremtidig ændring", får både ydelserne OG leveringerne automatisk status Planlagt i Overblikket – og vises ikke heri mere.